

Proyecto Corredor Biológico La Unión para el Uso Sostenible y Conservación de la Biodiversidad



Mi Ambiente+

DIBio
Dirección General de Biodiversidad

jica
ジャイカ

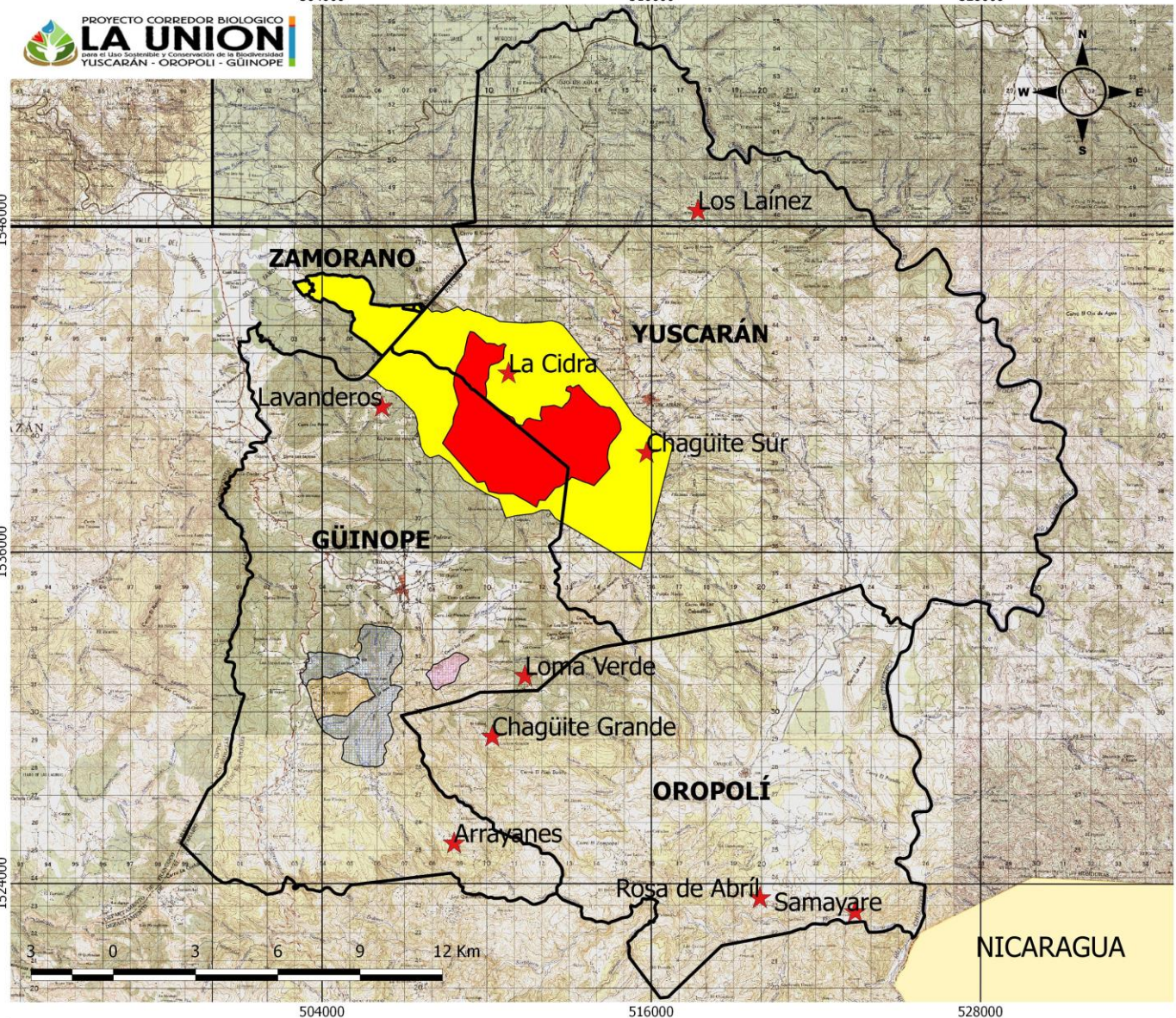

Zonas de Interconexión en el Corredor Biológico La Unión entre las Microcuencas Declaradas y la Reserva Biológica Yuscarán.

Leyenda

Límites Corredor Biológico La Unión

Reserva Biológica Yuscarán

Zona Núcleo

Zona de Amortiguamiento

Microcuencas Declaradas

Qda. Cerro de Hule

Qda. La Chorrera I

Qda. La Mora

Zona	Área has
Amortiguamiento	4405.9888600939
Núcleo	2005.64039674132

Nombre Microcuenca	Área has
Qda. La Mora	108.767733055
Qda. La Chorrera I	287.267592696
Qda. Cerro de Hule	927.152836445

Software utilizado para la elaboración del mapa Quantum GIS 2.18.7 - Las Palmas.
Escala: 1:148,000
Fuente: Base de datos SINIT
Datum WGS 84/ Proyección UTM zona 16N
Mapa elaborado por Vásquez A.J./FUNDACIÓN YUSCARÁN

Área del Proyecto: Corredor Biológico La Unión (el corredor biológico en las municipalidades de Yuscarán, Güinope y Oropolí)

Duración: enero de 2016 – enero de 2021 (5 años)

Agencia Ejecutora: Mi Ambiente

Propósito del Proyecto

Un modelo de gestión de corredores biológicos basado en el "Reglamento de corredores biológicos en Honduras" se establece en el Corredor Biológico de La Unión.

Producto 1. (Nivel Nacional)

Se fortalece Institución nacional de corredores biológicos (CONACOBH)

Producto 2. (Nivel de Corredor)

Se establece Comité Local y formula "El plan de gestión del Corredor Biológico La Unión".

Producto 3. (Nivel de Comunidad)

En las comunidades piloto, se formulan y promueven "Plan de Uso Sostenible y Conservación"

Producto 4.

Conocimiento y experiencia en corredores biológicos son compartidos dentro y fuera del Corredor Biológico de la Unión

Concepto Básico del Proyecto “Corredor Biológico La Unión para Uso Sostenible y Conservación de la Biodiversidad”

<Plan y Actividad>

<Comité>

<Estructura del Proyecto>

“Reglamento de Corredores Biológicos en Honduras”

+ “Flujo de actividades para Corredores Biológicos”

“El plan de gestión del Corredor Biológico de La Unión”

“Plan de Uso Sostenible y Conservación”

Actividades de Conservación

Proyecto Piloto

Nivel de Comunidad

Nivel del Corredor

Nivel Nacional

Comité Nacional de Corredores Biológicos (CONACOBH)

Miembros

-DIBIO, ICF, SAG, IHT, SANAA, AHMON, IHAH etc.

Comité Local de Gestión del Corredor Biológico de La Unión

Miembros

-DIBIO
-ICF
-Municipalidades
-ONG
-Universidades etc.

Miembro de comunidad

Director del Proyecto
Viceministro, Mi Ambiente

Unidad nacional de ejecución

Gerente del Proyecto
Cabeza, DiBio

JICA
Acesor principal

Contraparte
- DiBio
- ICF

JICA
Experto(s)

Unidad local de ejecución

Municipalidades

Experto(s)
de JICA

Universidad etc.

Expertos Nacionales /ONG

ayuda

ayuda

Antecedente, Política de Corredor Biológico

- ICF y SERNA (2012) :
Mapa de Áreas Protegidas y Corredores Biológicos en Honduras
- ICF y SERNA (2013) :
Estrategia para la Consolidación de Corredores Biológicos de Honduras
- MiAmbiente y ICF (2015) :
Reglamento de los Corredores Biológicos de Honduras
- MiAmbiente y ICF (2016) :
Establecimiento de Comité Nacional de Corredores Biológicos de Honduras (CONACOBH)
- DiBio y JICA (2016 - 2021) :
**Proyecto Corredor Biológico La Unión
para el Uso Sostenible y Conservación de la Biodiversidad**

